

Přidání sdíleného kalendáře Microsoft Outlook 2016

Poštovního klienta spustíte ikonou umístěné na ploše Vašeho počítače



Je nutné se přepnout do okna kalendáře a sdílení kalendáře je možné provést dvěma způsoby. Právým tlačítkem kliknout na kalendář a zvolit možnost „**Sdílení**“ -> „**Sdílet kalendář**“

The screenshot displays the Outlook 2016 calendar interface. The top ribbon includes tabs for "Soubor", "Domů", "Posílání a příjem", "Složka", "Zobrazení", and "Rekněte mi, co chcete udělat...". The "Domů" tab is active, showing options for creating new events, meetings, and tasks, as well as navigation options like "Dnes", "Příštích 7 dní", "Den", "Pracovní týden", "Týden", "Měsíc", and "Zobrazit časového pásma". The main area shows a calendar for August 2017. A context menu is open over the calendar, listing actions such as "Otevřít v novém okně", "Nový kalendář...", "Skrýt tento kalendář", "Překrýt přes sebe", "Barva", "Přejmenovat kalendář", "Kopírovat kalendář", "Přesunout kalendář", "Odstranit kalendář", "Nahoru", "Přesunout dolů", "Sdílet", and "Vlastnosti...". The "Sdílet" option is expanded, showing sub-options: "Odeslat kalendář e-mailem...", "Sdílet kalendář", "Publikovat tento kalendář...", "Konfigurovat tento publikovaný kalendář...", and "Oprávnění ke kalendáři".

PO	ÚT	ST	ČT	PÁ	SO	NE
31	1	2	3	4	5	6
7	8	9	10	11	12	13
14	15	16	17	18	19	20
21	22	23	24	25	26	27
28	29	30	31			

PO	ÚT	ST	ČT	PÁ	SO	NE
				1	2	3
4	5	6	7	8	9	10
11	12	13	14	15	16	17
18	19	20	21	22	23	24
25	26	27	28	29	30	1
2	3	4	5	6	7	8

Otevře se zpráva nového emailu, kde je možné vybrat příjemce, komu má být kalendář nasdílen. Následně dáte odeslat a příjemci je kalendář nasdílen.

The screenshot shows the Outlook interface with the 'Share' tab active. The subject of the email is 'Pozvání ke sdílení: Pošták, Jan – Kalendář'. The 'Send' button is visible. A dialog box titled 'Vybrat jména: Globální adresář' is open, displaying a list of contacts. The 'Administrator' contact is selected in the list.

Jméno	Titul	Telefon do zaměst...	Umístění
Administrator			
Antonín Borák		4444	
Apolena Mlýnská, DIS.		2207	
Barbora Dezortová		3324	
Barbora Dezortová		2040	
Bc. Jakub Anděl		4444	
Bc. Jan Richter		3323	
Bc. Jiří Havlíček		6014	
Bc. Jiří Lesák			
Bc. Klára Kozelská		4073	
Bc. Ondřej Vacek		6383	
Bc. Roman Pinkas		4123	
Bc. Štěpán Jenčík		2267	
Bc. Václav Machač		3527	
Daniela Stronnická		7444	

Druhá možnost sdílení kalendáře je opět přes kliknutí na kalendář pravým tlačítkem a použití volbu „**Vlastnosti**“

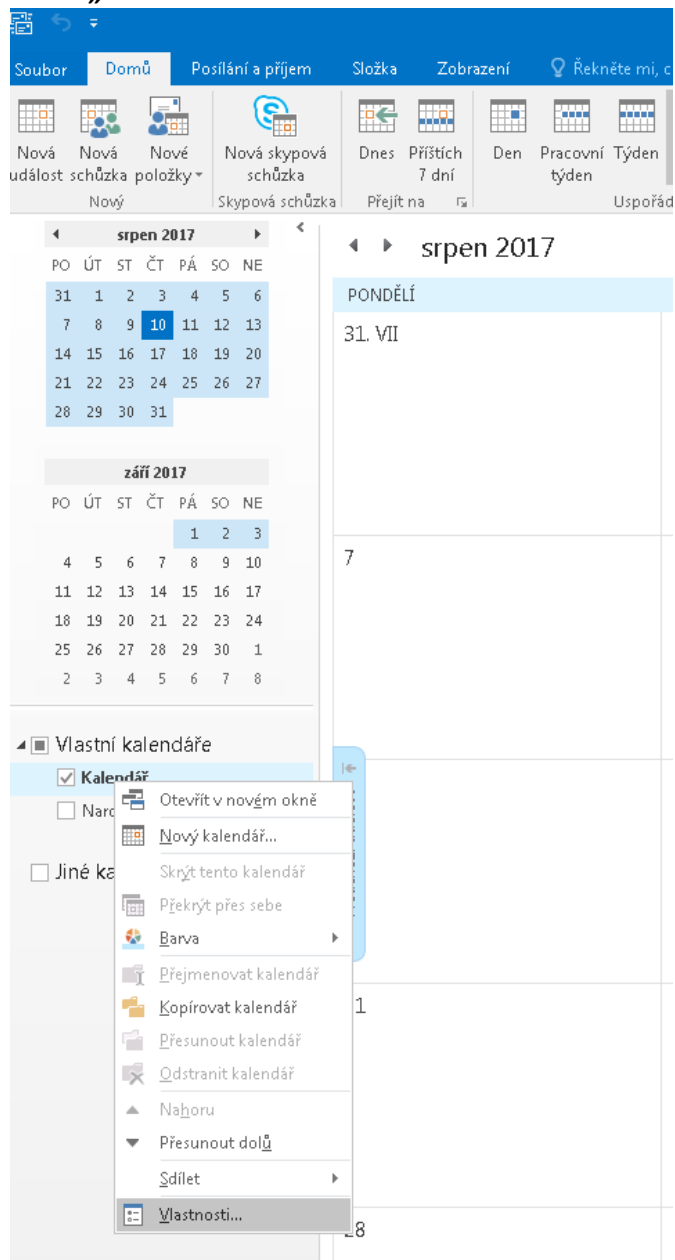

Po přidání uživatele, můžete v dialogovém okně konfigurovat možnosti a operace, jaké může uživatel provádět ve Vašem kalendáři

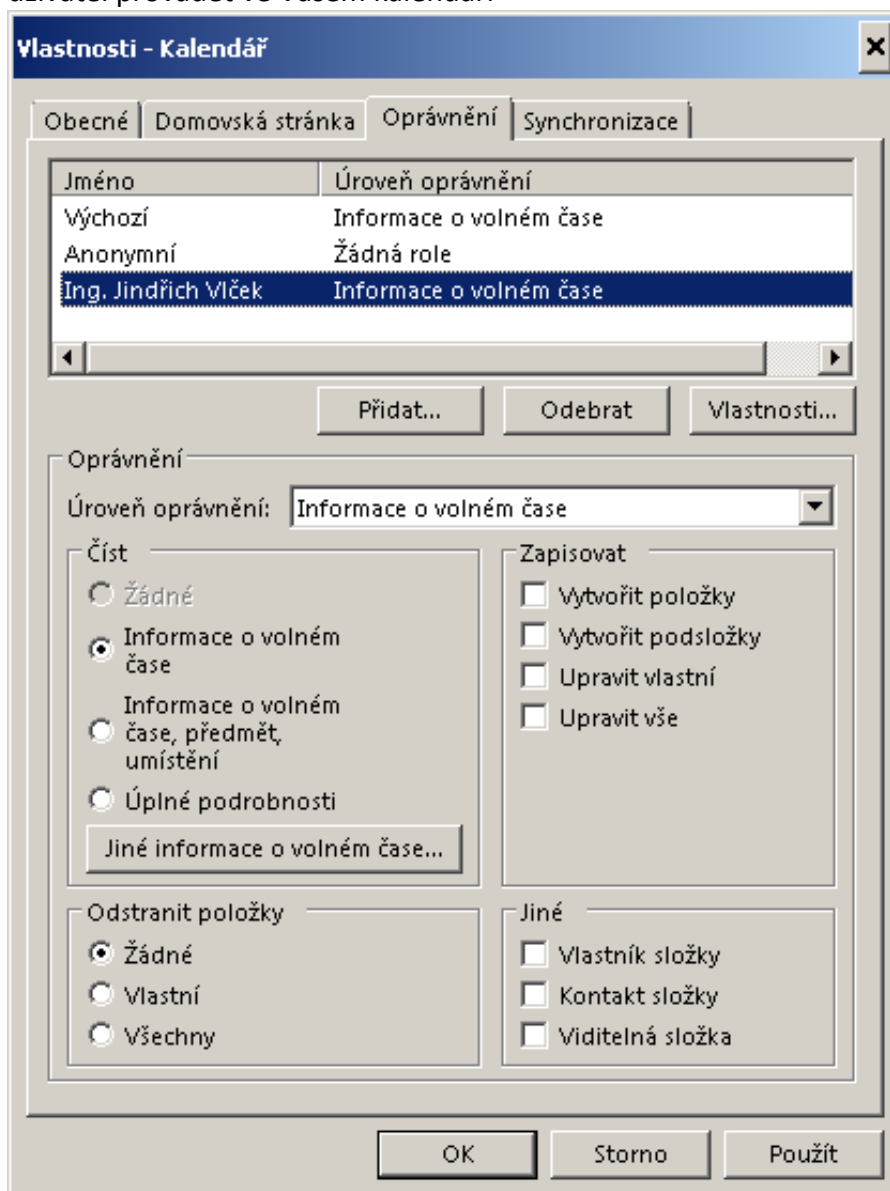

Po potvrzení OK je Váš kalendář nasdílen a přidání uživatel si může Váš kalendář připojit.